

市民の皆様全員にお届けします。〈横浜市の物価高騰対策パッケージ〉

ヨコハマ生活応援クーポンの
申込方法は裏面を
 ご確認ください

物価高対応子育て応援手当

ヨコハマ生活応援クーポン

給食費負担軽減

商店街プレミアム付商品券



物価高騰対策の
 詳細はこちら



ご相談先

ヨコハマ生活応援クーポンの申込みをサポートします。
 (相談の際には、この案内はがきを持参してください。)

区役所 相談ブース

場所 市内18区役所
 期間 令和8年4月27日~6月30日
 (土日祝日除く)
 時間 9:00~17:00



来庁の際は、なるべく公共交通機関をご利用ください。区役所の駐車場は混雑する
 場合があり、手続きに時間を要すると駐車料金をご負担いただくことがあります。

郵便局出張相談会

場所 市内一部の郵便局(1週間ごとに巡回)
 期間 令和8年5月11日~7月3日
 (土日祝日除く)
 時間 9:00~17:00



ヨコハマ生活応援
 クーポンの
 詳細はこちら
 (横浜市ホームページ)

混雑が予想されるため、状況により当日の受付を早めに終了する場合があります。

お問合せ先

ヨコハマ生活応援クーポン コールセンター

0570-045-456

(FAX番号)050-3588-8362
 (聴覚障害者お問合せ用)

期間 令和8年3月30日~9月30日(土日祝日除く)

時間 9:00~17:00(但し4月27日~6月5日は、9:00~21:00)

現在、大変多くのお問合せをいただいております。お電話がつながりにくい場合が
 ございます。お電話がつかない場合は、時間を置いておかけ直してください。



詐欺にご注意ください!

自宅や職場などに横浜市役所・区役
 所の職員などをかたる不審な電話
 や郵便があった場合は、最寄りの警
 察署か警察相談専用電話(#9110)
 にご連絡ください。

この二次元コードは目の不自由な
 方の為の音声コードです。

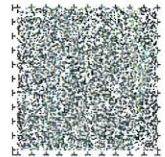

ヨコハマ生活応援クーポン

1人あたり5,000円相当の**電子クーポン**または**商品券**(JCBギフトカード)の**給付**を行います。

- ・世帯主の方にお送りしていますが、右欄に記載されている世帯員の方全員が給付を受け取ることができます。
- ・本給付は、生活保護における収入として認定されません。給付を受け取った場合は収入申告書に記入し、各区生活支援課の担当ケースワーカーへ提出してください。

<選べる電子クーポンの一例>

giftee* Box

SELECT



+ その他人気商品からえらべる!

※掲載ブランドと商品数は付与されるポイント数によって異なります。

「QUOカードPay」もしくは「クオ・カード ペイ」およびそれらのロゴは、(株)クオカードの登録商標です。

Coke ONはThe Coca-Cola Companyの登録商標です。

「WAON (ワオン)」は、イオン株式会社の登録商標です。

「au PAY」は、KDDI株式会社の商標です。

・「nanaco(ナナコ)」と「nanacoギフト」は株式会社セブン・カードサービスの登録商標です。「nanacoギフト」は、株式会社セブン・カードサービスとの発行許諾契約により、株式会社NTTカードソリューションが発行する電子マネーギフトサービスです。本施策についてのお問い合わせは株式会社セブン・カードサービスではお受けしていません。ヨコハマ生活応援クーポンコールセンターまでお願いいたします。・本施策は横浜市による提供です。本施策についてのお問い合わせは Amazon ではお受けしていません。ヨコハマ生活応援クーポンコールセンターまでお願いいたします。Amazon、Amazon.co.jp<<http://Amazon.co.jp>> およびそれらのロゴは Amazon.com, Inc.またはその関連会社の商標です。

横浜マラソン



横浜八景島
トライアスロンフェスティバル



横浜市のスーツ大会も支えています!

泉区スポーツ推進委員

地域のスポーツ運営・レクリエーション活動をサポートしています

あなたも一緒に
スポーツ推進委員
をやりましょう!



泉区マスコットキャラクター
いっずん



地域の方の笑顔
を見ると元気が出ます



自分のできる範囲で
楽しみながら活動できます



泉区スポーツ推進委員の1年

4月

5月 ワールドトライアスロン・
パラトライアスロンシリーズ横浜大会

6月 泉区スポーツ推進委員全員研修会

7月 水泳教室

8月 各地区の夏まつりなど

9月 横浜八景島トライアスロンフェスティバル

10月 横浜マラソン

11月 泉区ふれあいまつり
泉区民マラソン大会

12月 泉区ふれあいスポーツ

1月 横浜市スポーツ推進委員大会

2月 泉区駅伝大会

3月



スポーツだけでなく、緊急時の研修も行っています

子どもたちとのふれあいも
楽しい時間です



選手が頑張っている姿に
こちらも励まされます



泉区スポーツ
推進委員の
活動を紹介して
いるんだぞん!



スポーツ推進委員に
ついての詳細はこちら



私たちスポーツ推進委員は、地域みなさんが「楽しく・安全に・健康づくり」をできるよう、スポーツやレクリエーション活動をサポートするボランティアです。スポーツを通じた笑顔あふれるまちづくりを目指すことはもちろん、地域のお祭りやイベントでは、焼きそば・焼き鳥などの模擬店を運営するなど、交流の機会を盛り上げています。「スポーツは苦手…」という方も心配りません。地域を元気にする活動に興味がある方なら、どなたでも大歓迎です。詳しくは、各地区の町内会長、または事務局にお問い合わせください。

泉区スポーツ推進委員
会長 諏訪真一



赤十字活動資金にご協力をお願いします



神奈川県支部による災害時を想定した訓練の様子

苦しんでいる人を救いたい

東日本大震災の発生から15年、熊本地震から10年、能登半島地震から2年。日本赤十字社では、いつ起こるかわからない大規模災害に備え、日頃から医療救護訓練や防災・減災の普及啓発などに取り組んでいます。



日赤 かながわ



第58回

小学生ドッジボール大会

令和8年6月21日(日)

中田小学校校庭

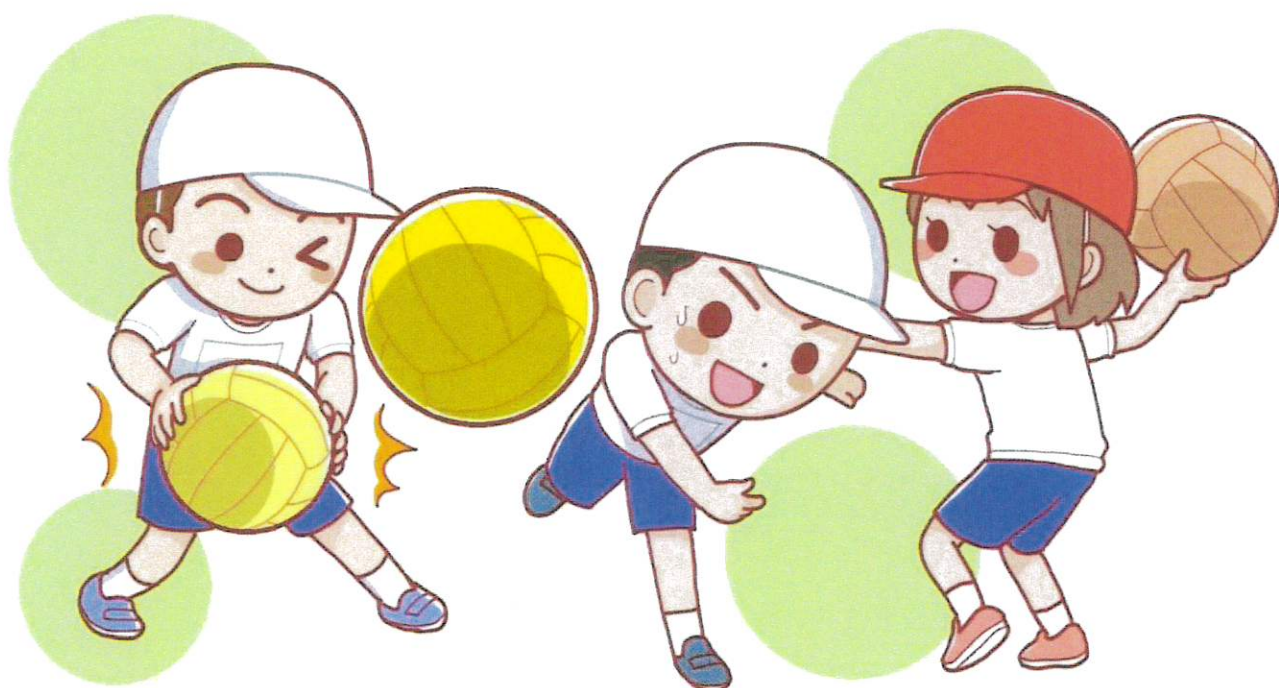

募集内容 中田地区在住の小学生

- ① 低学年の部 (1~3年生)
- ② 高学年の部 (4~6年生)



1チーム11名。男女混合で構いません

申込み

各自治会単位でお申し込み下さい
詳細は中田連合ホームページを確認願います
(4月末頃掲載予定)

主催:中田連合自治会

主管:中田連合自治会体育部・中田地区スポーツ推進委員連絡協議会

“中田ばやしを習いませんか”

《追加・募集のお知らせ》

横浜市無形民俗文化財保護団体

中田囃子保存会

250年以上の歴史を持つ郷土の伝統芸能「中田囃子」では、新稽古希望者《笛・太鼓》の募集中です

- ・稽古日
- ・場所
- ・募集対象

毎週 日曜・木曜日 午後7時より8時まで
御霊神社 神楽殿にて
小学1年生から、一般の方（60才代まで）

家族での参加大歓迎

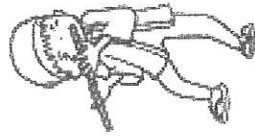

中田・百合地区及び近隣地区在住の方
稽古場所に来て下さい、6月末まで受け付けます



@NAKADA.BAYASHI

横浜市無形民俗文化財保護団体

指導担当 中嶋 孝 TEL802-8454

簡易金継ぎ 体験会

簡易金継ぎは現代の身近な材料で、安全・簡単に器を修復きる技法です。
初心者の方でも、短時間で取り組むことができます。



日時

5月21日(木)

13:30~16:00

場所

葛野コミュニティハウス

講師

内池寿夫先生

申込

5/11(月)10時~お電話または受付にて

定員

15名

持ち物

汚れても良い服装・器

参加費

3,000円

葛野コミュニティハウス

火・金休館

tel: 045-802-0487

おどいば新聞 ケアプラザ 5月号

発行 横浜市踊場地域ケアプラザ
住所 横浜市泉区中田東1-4-6
電話 801-2920
FAX 801-2923

新所長挨拶



4月1日に着任しました、所長の小倉康志（おぐら やすし）と申します。
踊場に来る前は、同法人の養護老人ホーム野庭風の丘に勤務していました。

地域ケアプラザの業務は初めての経験となります。全ての事が新鮮であると同時に、不安でもあります。皆様のご協力を得ながら地域にお役に立てるよう努めてまいります。よろしくお願い致します。

地域包括支援センター



社会福祉士の庄 哲哉（しょう てつや）と申します。
地域の皆様がお困りことがあれば、微力ながらご支援したいと思います。
宜しくお願い致します。



看護師の長谷川 晃生と申します。こちらに勤務する前は同法人の特養白寿荘に勤務しておりました。

施設看護の経験を活かして、介護相談、地域で介護予防講座を開いたり、お役に立てる事が出来るよう頑張りますのでよろしくお願い致します。



社会福祉士の折居 史章（おりい ふみあき）と申します。

以前は同法人のはまかぜで勤務していました。

地域ケアプラザのお仕事は初めてですが、少しでも皆様のお役に立てればと思います。宜しくお願い致します。

中田かわら版 5 月号

～中田地区の地域活動をお知らせします～

発行：中田地区経営委員会

協力：中田連合自治会 泉区役所

制作：中田かわら版制作編集委員会

横浜市踊場地域ケアプラザ

■中田にこんなお店がある

街の電気屋さん「さくら電気」

小ぶりではあるが重い中古の冷蔵庫をひとりで懸命に運んでいる年配の人がいる。なんでも冷蔵庫が故障した家の急場しのぎに使って貰おうとして運んでいるとか・・・。

その人は「さくら電気」のご主人(原 雅一さん)である。

家電製品の突然故障はその家をパニック状態にすることが多い。特に冷蔵庫の故障は冷凍食品を全滅するので待たなしである。さくら電気ではこのような非常事態に備えて代替の冷蔵庫を用意してあり、修理か買換えの商品が届くまでの間、お客様に無料で提供している。このようなきめ細かいサービスをモットーにしている。



「街の電気屋さん」として親しまれて、まもなく 30 年、いまやすっかり中田にとけ込んで近隣の住民の生活をサポートしている。

お店は長後街道からセントラルスポーツ方向に向かってすぐ 3 軒目、左側にある。

間口は二間半ほどの小さい店舗だが、900 店舗が加盟している「アトム電器」の一員として照明器具からテレビ、洗濯機、エアコン、冷蔵庫まで各種の家電製品を扱っている。

これまでの原さんは紆余曲折の人生を歩んできた。東神奈川の出身で高校を卒業した後、家業の町工場を継がずに調理師の免許を取得、蕎麦屋に就職した。3 年後、縁あって隣の電気屋さんに転職し、電気屋さんの仕事に励んだ。包丁からドライバーへの大決心であった。

9 年間の修行を終え、現在の中田南に待望の店を持った。しかし、顧客「0」からのスタートは容易ではなかった。街の電気屋さんとして「親切・丁寧・安心」を信条として、小さいながらも量販店の手が届かないニッチなところに目を向けて誠心誠意努めてきた。

ご主人は温厚篤実そのもの、穏やかで情が厚く、誠実な方で、どなたにも好かれ、信頼されている。しかも相手の心を読んで、即、適切な商品を推薦する気配りのよさは苦勞してきた人でなければできない術である。加えて家業の町工場の血を引いたか職人気質の仕事は正確無比で工事に寸分の狂いもない。蛍光灯の生産が打ち切られるために LED 化するには、特殊な加工が必要な場合がある。出向いて現場を見て最適な方法と商品を提案している。

引越の際のエアコン取り外しの丁寧さを気に入られ、引っ越し先の遠方から声がかかるなど、いまではご近所はもとより、遠く三浦半島の方にもお客様が広がっている。

調理学校で知り合った奥さんは 3 人の子育てをしながら、商品知識の勉強をし、ご主人の留守を守ってきた。「内助の功」の鑑のような方で、その気さくで愛想のよさはご近所の聞こえもよい。



お店に品のよい小さな「ひな人形」が飾られていた。ご主人が奥さんに贈られたもの。夫唱婦随の家庭からのサービスが中田のご家庭に届けられる。(田中 進)

定休日：毎週木曜日

電話：045-801-2246

■とっておきの秘話情報<1>

山神社の板碑 (いたび) 盗難事件 (上)

宮田 貞夫

はじめに

昨年令和 7 年は郷土歴史家・小島貞雄氏の生誕百年展を「泉区歴史の会」(石井 茂会長)を中心に2回開催した。しらゆり祭り<文化祭>と中田連合自治会の文化祭だが、農機具類を除き書籍、雑誌、日用品、趣味(玩具、トロフィー)、文具、軍隊時代の遺品など約 40 種、100 点以上が展示できた。いずれも貴重な体験と同時に中田の歴史的観点からも重要なことが数々分かった。

例えば今号発表する平成 21 年ごろ「山神社」の※板碑が盗まれたと言っても、実物を見た者は少ない。仮に現存していれば中田では最も古いものである。ところが、幸いと言うか小島貞雄さんが生前、写真にとって残してくれたのだ。あるいは戦後の昭和 21 年、中田の青年団たちが手作りで発行したガリ版刷りの会報「文芸誌」を寄贈してくれた人もいて、これも超貴重品である。こうした珍しいもの、中田の歴史に残し、ぜひ知ってほしいと言う熱い思いから書いていきたい。

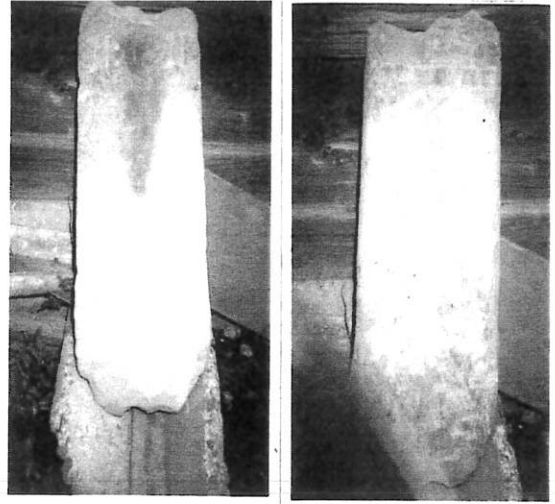

盗まれた山神社の板碑。紀年銘、元徳 2 年 (1330 年)
(昭和 54 年 11 月 17 日写す) 小島 貞雄

「山神社」(中田南)は葛野小学校の近くの住宅街の中にあり地元では「やまのかみ」と呼称され愛され祀られている。詳しい建立時期は分からないが、板碑に書かれた紀年銘・元徳 2 年 (1330 年)は今からおよそ 700 年前になる。現在も葛野に住む 15 軒の氏子により 3 月と 11 月の 17 日には「日待ち」を欠かさずおこなわれている。なお、板碑を小島さんが撮影したのは昭和 54 年 11 月 17 日で盗まれた 30 年前のことであった。(詳しくは次号で)

※板碑とは中世の供養塔の一つで 1227 年から 16 世紀末までの間、全国各地で数多くつくられている。とりわけ関東地方に多く埼玉・東京を中心に秩父産の青石でできた武蔵型板碑(青石塔婆)が四万基ほど残されている。板碑には必ず銘文があるため「土地の歴史的年輪」とも言われている。

<参考図書>『いずみ いまむかし』(平成 8

年、泉区小史発行委員会)、

『板碑とその時代』(昭和 63 年、平凡社)、『中田むかしの話』(宮本忠直)

訂正：4月号「この人に会いたい」にてご紹介致しました「稲場さん」の「場」を「葉」と掲載致しましたが正しくは「稲場さん」です。お詫びして訂正致します。大変申し訳ございませんでした。

編集後記

泉区区制 40 周年の記念イベントはこれから本格化する模様。その前に少しだけ泉区の地勢概要を調べてみました。面積は 23.56 平方キロメートル。横浜市の 5.4%を占める。市内で 10 番目の大きさ。なだらかな丘陵地に和泉川、阿久和川、宇田川の 3 本の川がいずれも境川の支流となっている。三本川の他に地下水脈も豊富で湧水の数も多く、水が豊かなところが泉区の特徴です。いい所です。

松本 正

◎発行：中田地区経営委員会「かわら版」制作編集委員会

委員長 宮田貞夫 編集長 松本 正

編集委員：小島敏子、田中 進、河内満明、松本純子、鈴木賀津彦、嶋 宏之

トーンチャイムチャレンジ講座

トーンチャイムの音色を楽しみながら演奏しよう

体験会 5月18日(月) 10:00~11:30

楽器を鳴らしてみよう!

定員 先着 30名 参加費 300円

体験会あとの予定

定期講座(全8回)

6月15日 7月6日 8月3日・17日

9月7日 10月5日 11月2日(月)

時間 10:00~11:30

10月26日(月) 13:30~15:00

体験会后 楽器を演奏したい方

最低遂行人数 6名

参加費 1回 1,000円(楽器維持費)

講師 西 愛里さん(チャムオケ講師)

申し込み 4月11日(土) ~ 電話または窓口

中田コミュニティハウス ☎802-2244



トーンチャイムとは
ハンドベルをより手軽にした楽器
アルミ合金製のパイプをハンマーでたたいて音を出します。
こころに響く美しい音色が特徴です





5月・6月の講座

癒しのアロマ講座

ネイルオイルとアロマジェルを作ろう

5月30日 (土)

10:30~12:00

対象 小学生以上

(3年生以下は保護者同伴)

先着 15名

材料費 1,200円

講師 KaoLingoさん

申し込み 5/11~5/25

電話または窓口



アイスクリームを 作ってみよう

ころころ転がしてつくるよ~

6月27日 (土) 9:30~12:00

対象 小学生以上

先着 20名

材料費 300円

講師 キッズ ファクトリーさん

申し込み 5/11~6/15電話または窓口



5月・6月のこども工作 くるくる紙とんぼ



つくってあそぼう!

当日参加OK



みんなでラジオ体操 毎週水曜日
ぺんぎんおやこ広場 毎週火曜日
おはなし「とんとん」読み聞かせ 5/1
中田囲碁教室 5/9・23
楽しい脳トレ健康麻雀 5/13・27
(初めて参加の方は登録をお願いします)
手芸サロン 5/26



中田おひさまサロン
5/21 (木)
10:00~11:00
5/3 (日) 受付開始



一般

4月の新着本

児童書

暁星
叫び <第174回芥川賞受賞>
イクサガミ 神
全国ミュージアムガイド
自分と家族の医療と介護のお金で損しない!
税理士・社労士が教える最善の手続きQ & A大全

山怪 参 山人が語る不思議な話
月の立つ林で
乙霧村の七人
晴れときどき涙雨
月下蠟人 新東京水上警察
八丁堀吟味帳「鬼彦組」11 顔なし勘兵衛
しゃばけ
始めよう。瞑想15分でできるココロとアタマのストレッチ

僕の姉ちゃん
はじめての園児のおべんとう

湊かなえ
畠山丑雄
今村翔吾
朝日新聞出版編

小俣孝一編
田中康弘
青山美智子
伊岡瞬
高田郁
吉川英梨
鳥羽亮
畠中恵

宝彩有菜
益田ミリ
食のスタジオ

ふしぎ駄菓子屋 銭天堂 12
学校では教えてくれない大切なこと45
感情とのつきあい方 心の中の10人の友だち
おめんです
物干しダンス大会
かわいい 楽しい はじめての お片づけレッスン
親子でつくろう! 遊べるおりがみ
名探偵コナン 83

ご家庭で不要になった書籍の寄贈を
お待ちしております
・子ども達に人気のある本
・汚れ、破れ、書き込みのないもの
・出版後5年以内の本
・聖書・辞書・図鑑・百科事典
以外の本



3・4・5月の特集は純文学



《小学生向け》

図書館で人気のあるおすすめ本 5冊

エルマーのぼうけん
おもしろい!!進化のふしぎ ざんねんないきもの事典
かいけつゾロリのドラゴンたいじ
しっばいにかんぱい
ふたりはともだち

《幼児向け》
空が好き!

空にまつわる本をあつめました



《一般》情報コーナー



おすすめ本

「僕には鳥の言葉がわかる」
鈴木俊貴
鳥の研究者がシジュウカラの観察を
続けたら・・・
研究の手法を書いたエッセイです

「まいまいつぶる」 村木嵐
第9代将軍 徳川家重と
彼を支えた側近 大岡忠光との
主従を超えた友情物語です

立場地区センターだより

《立場地区センター》
〒245-0012
横浜市泉区中田北1-9-14
TEL. 045-801-5201
FAX. 045-805-1954

令和8年5月

★休館日:5月11日、6月8日(月)

◆横浜市立場地区センターは、「和の会」(理事長 井上昌司)が指定管理者として管理・運営しています◆

★絵本だいすき!

読み聞かせ (お話し会MAY)

大型絵本から始まる読み聞かせ。
年齢に合わせた絵本の中から、自分のお気に入り
を選べるようになる子どもたち…楽しい時間。

5月28日(木) 11:00~11:40

【対象】 幼児と保護者 当日自由参加

【参加費】 無料

*大好きな本を増やすお手伝い 



★おもちゃの病院

(おもちゃドクターグループ)

子どもの目の前で 壊れたおもちゃを分
解し、からくりを見せながら修理。
科学や工作への関心と、物を大事にする心
を育てたい。

**5月16日(土) ①10:00~②11:00~
③13:00~④14:00~**

*5月15日まで 電話で
壊れたおもちゃの状況を伝えて



★【ペンギんおやこ広場】

(子育て相談)

毎週木曜日 10:00
(プレイルーム)

★【赤ちゃん教室】

毎月第3火曜日
10:00 (和室)

★【中田子育てサロン】

毎月第1水曜日
10:00 (和室)

★メディカルアロマのスキンケア講座

お肌のための メディカルアロマセラピー (全2回)
紫外線対策など、気になるスキンケアの講座。

*6月26日(金):メディカルの基礎講座

*7月 3日(金):美容メディカル(化粧水・ジェルをつくる)
12:30~14:30

【人数】 先着 8人

【材料費】 2,000円

【申込み】 6月11日~23日

電話が窓口へ 費用を添えて

《新着図書》



【絵本】

- ・こりゃたいへん あまがえる先生
ミドリ池きゅうしゅつ大作戦
- ・なでなでなーで

【児童書】

- ・あした話したくなる
大人も知らないことばの世界
- ・あした話したくなる
思わずびっくり からだのふしぎ

【成人】

- ・イン・ザ・メガチャーチ
- ・熟柿



★行政書士無料相談

(神奈川県行政書士会戸塚支部)

相続・各種許認可手続きなどの無料相談。

5月 9日(土) 9:30~11:30 当日受付

★お茶を楽しむ会 (泉区茶道会)

初心者でも気軽に茶道を体験できる。当日受付
美味しい和菓子とお抹茶をどうぞ(500円)

5月 9日(土) 10:00~15:00

席主: 小山宗樹(江戸千家)



かがやき



一番星



泉地域活動ホーム かがやき おもちゃ館のご案内

- ・「かがやきおもちゃ館」は遊びと交流の場として地域の皆様に開放しています。
- ・子育てや地域の情報交換の場としてもご利用ください。

10人程度ご利用可

【開館日時】

月・火(午後のみ)・水・木・金
 10:00~12:00
 13:00~15:00



【休館日】

土・日・祝
 年末年始
 (12/29~1/3)

館内設備



駐車場



子供用トイレ



ベビーベッド



お湯提供



授乳室
授乳スペース

※かがやき事業での利用や設備点検などで、急きょご利用ができなくなる場合がございます。
 ※状況に応じて、利用ルールが変更になる場合がございます。

インフォメーションラウンジ

福祉事業所等のパンフレットを置いています。
 定員等多少の利用制限はありますが、地域の皆様の情報源に
 していただければと思います。

ご利用時間 10時~15時 定員 8名(1テーブル4名まで)



※営利目的での掲示はお断りしています。/感染症対策にご協力ください。

泉区基幹相談支援センターより

泉区障害福祉自立支援協議会 『児童期から成人期への 移行について考える』



R7. 11.11(火)「児童期から成人期への移行について考える」をテーマに多数の福祉事業所や支援学校、児童相談所の方々にご参加いただき意見交換をおこないました。

4区合同 相鉄線沿線駅前マルシェ



R7.10.20(月)～24(金)、今年で4年目になる駅前マルシェが開催されました。泉区基幹相談支援センターも「よろず相談ブース」として参加しました。

泉区障害福祉自立支援協議会 障害者虐待防止 身体拘束廃止研修



R7. 11.26(水)社会福祉法人ぴぐれっと法人本部専務理事 長谷川 大輔氏を講義講師へお招きして日々の支援を振り返り、虐待防止の取り組みを学び合うための研修を実施しました。

泉区福祉の作品展

R7. 12.5(金)～8(月)、昨年に引き続きゆめが丘ソラトスで福祉の作品展が開催されました。基幹相談支援センターも「相談コーナー」として参加しました。



泉区障がい者後見の支援室しーどより

「後見的支援制度」は横浜市の制度で、「将来にわたるあんしん施策」の1つとして、平成22年に発足したものです。

障がいがある方と、そのご家族の将来への希望や願い、日々の不安や困り事などを定期的にお会いしてお聞きしています。その想いを受けとめ、一緒に考え見守っていきます。地域と障がいのある方との理解を深めるお手伝いをしたり、地域で見守ってくださるボランティア(あんしんキーパー)さんを募集したりもしています。

町内で困っている障がいがある方や、また逆に地域の方々が困っていることなどがあれば、障がいの分野で、お力になれるかもわかりませんので、お気軽にお声掛けください。

横浜市の制度で、費用は一切かかりません。

あんしんキーパーさん大募集！！

ゆるやかに見守っていただくだけで大丈夫です！

皆様の温かい気持ちを感じるだけでも、障がいのある方にとっては力になります。この機会に「しーど」とつながっていただけたらうれしいです。

よろしくお願いいたします！！

【連絡先】 電話:045-443-7911 メール:kouken@izumi-naeba.net 担当 山本

7Fインレス
の3Fです



編集後記

1月にインフルエンザA型に感染してしまいました。どうして「インフルエンザ」という名前なのか調べてみると、イタリア語の「influenza」(影響)が由来だそうです。言葉の意味を調べると、歴史を感じて楽しくなります。

広報紙【かがやき★一番星★】

発行責任者 金子恭己

〒245-0012

横浜市泉区中田北3丁目6番55号

TEL 045-804-6932

FAX 045-804-6972

HP

<https://izumi-naeba.net/kagayaki/>

